Załącznik numer 3 - Plan Lokalu i położenia na kondygnacji budynku

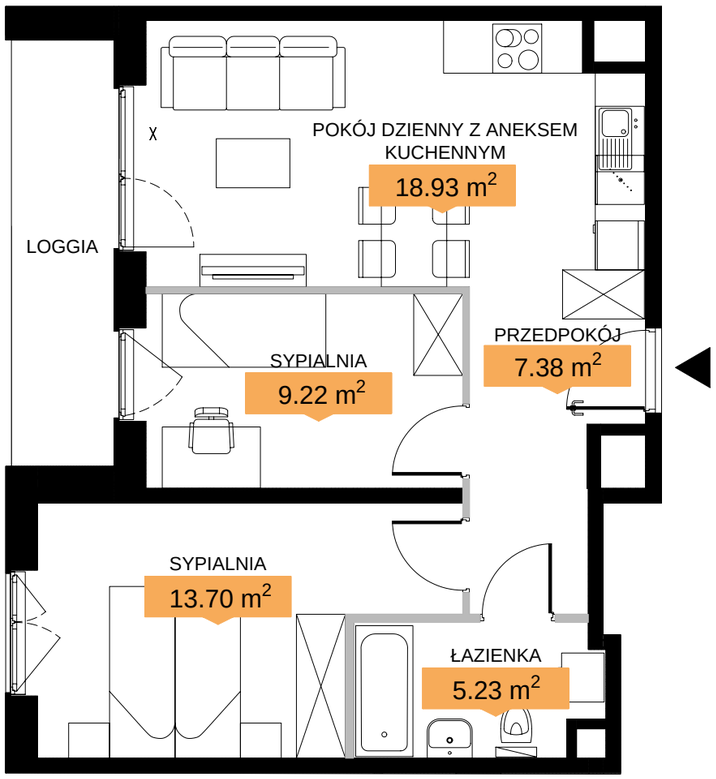

Archicom ECHO GROUP | ZENIT

PLAN LOKALU NR 172

ŁÓDŹ, UL. WIDZEWSKA

3 pokoje
typ 3A

POW. UŻYTKOWA MIESZKANIA	54,46 m^2
WYSOKOŚĆ LOKALU	2,62 m

BUDYNEK	2C
KLATKA	C
PIĘTRO	8

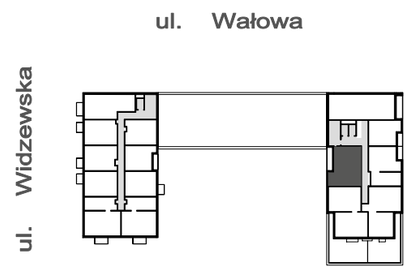

LEGENDA:

- Ściany bez możliwości demontażu
- Ściany z możliwością demontażu
- X okna nieotwieralne

NINIEJSZE DANE SĄ POGLĄDOWE I MOGĄ ODBIEGAĆ OD REALIZACJI. POMIARÓW POD ZAKUP MEBLI, URZĄDZEŃ I WYPOSAŻENIA NALEŻY DOKONAĆ Z NATURY, PO ZAKOŃCZENIU REALIZACJI. ELEMENTY ARANŻACJI MIESZKANIA (DRZWI WEWNĘTRZNE, MEBLE, CERAMIKA SANITARNA, SPRZĘT AGD I RTV) NIE STANOWIĄ OFERTY HANDLOWEJ. POWIERZCHNIE OGRÓDKÓW, TARASÓW, BALKONÓW, LOGGII NIE PODLEGAJĄ OBMIAROWI. PO TERENIE OGRÓDKA PRZYDOMOWEGO MOGĄ PRZEBIEGAĆ INSTALACJE WSPÓLNE, W SZCZEGÓLNOŚCI MOGĄ BYĆ SYTUOWANE STUDZIENKI KANALIZACYJNE.